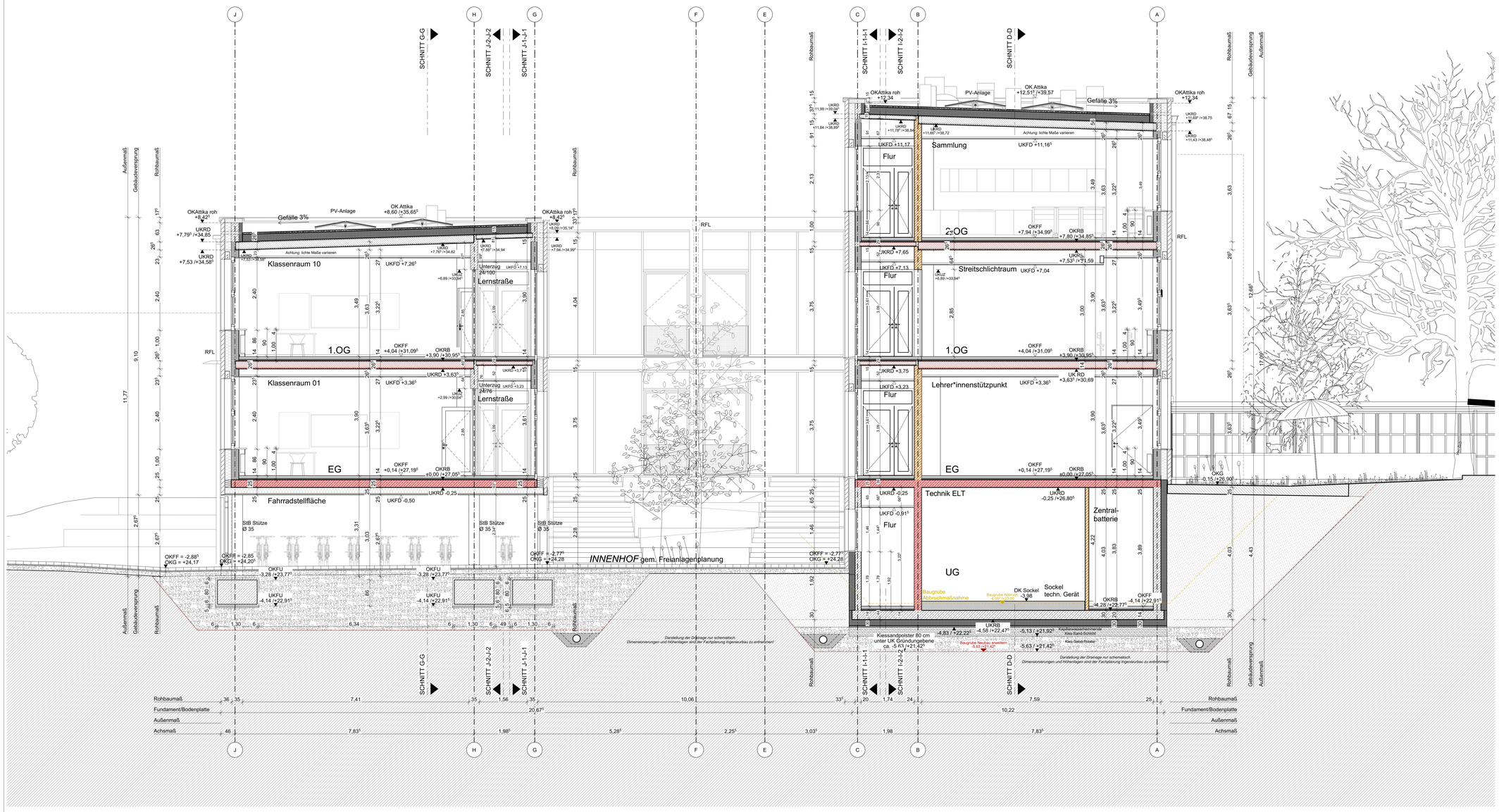


## LEGENDE:

OKFB EG = 27,19[5] NHN

Alle Maße und Höhenangaben ab Oberkante Fertigfußboden (OK FF), sofern nicht anders angegeben.

### ZEICHENERKLÄRUNG

- Mauerwerk, Kalksandstein
- Stahlbeton
- Stahlbeton, WU-Beton
- Stahlbeton Fertigteil
- Spannbetonhohldielen(decke)
- Beton unbewehrt/Estrich
- Verblendmauerwerk
- Verblendmauerwerk Bestandsziegel
- Dämmstoff, weich
- Dämmstoff, druckfart
- Leichtbauwand (Trockenbau)
- Gründachaufbau, Substratstärcht.
- Drainschicht Flächendrainage/ kapillarbr. Schicht
- Tragschicht, Kiessandpolster
- gewachsener Boden
- Baugrubenverfüllung
- (gesonderte) Maßnahme Abbruch Bestand Gemeinschaftsschule
- Neubau an Bestandsgebäuden
- Abbruch an Bestandsgebäuden
- Neubau an Bestandsgebäuden

### ZEICHENERKLÄRUNG

| | |
|---|---|
| AK | Außenkante |
| AUL | Außenluft |
| BB | Bodenbelag |
| BD | Bodendurchbruch |
| BM | Bestandmauerwerk |
| BRH | Brüstungshöhe |
| BRT | Brüstungstiefe |
| BE | Bodeneinlauf |
| DA | Dachablauf |
| DB | Deckenbelag |
| DD | Deckendurchbruch |
| D | Dichtschließend |
| DS | Dicht- und selbstschließend |
| FOL | Fortluft |
| FV | Festverglasung |
| GK | Gipskarton |
| HFL | Handfeuerlöschgerät |
| IK | Innenkante |
| KB | Kernbohrung |
| LB | Lichte Breite |
| LRH | lichte Raumhöhe |
| MW | Mauerwerk |
| NA | Notausgang |
| OKFF | Oberkante Fertigfußboden |
| OKRB | Oberkante Rohboden |
| PV | Photovoltaik |
| RD | Rohdecke |
| RF | Raumfläche |
| RFL | Regenfallleitung |
| RLT | Raumlufttechnische Anlage |
| RS | Rauchschutzrauchdicht |
| RWA | Rauchwärmeabzug |
| SB | Sichtbeton |
| STB | Stahlbeton |
| STG | Steigungen |
| SW | Schmutzwasser |
| T30 | Tür feuerhemmend |
| T90 | Tür feuerbeständig |
| UKFD | Unterkante Fertigdecke |
| UKRD | Unterkante Rohdecke |
| UKFU | Unterkante Fundament |
| UZ | Unterzug |
| ÜZ | Überzug |
| VK | Vorderkante |
| WB | Wandbelag |
| WD | Wanddurchbruch |

### ZEICHENERKLÄRUNG

- Symbol Wanddurchbruch
- Symbol Deckendurchbruch (Decke über dem aktuellen Geschoss)
- Symbol Bodendurchbruch (Boden in dem aktuellen Geschoss)

| | |
|---|---|
| WD | Wanddurchbruch |
| DD | Deckendurchbruch |
| BD | Bodendurchbruch |
| KB | Kernbohrung |
| RH | Rohrhülse |
| RA | Regelaussparung |
| BFZ | Bewehrungsfreie Zone |
| E | Gewerk Elektro |
| H | Gewerk Heizung |
| L | Gewerk Lüftung |
| S | Gewerk Sanitär |
| Kä | Gewerk Kälte |
| B/H | Breite/Höhe |
| UKRD | Unterkante Rohdecke |
| OKRB | Oberkante Rohboden |

### ZEICHNERISCHE DARSTELLUNG

- Änderungswolke
- SN X — Schnittführung
- X — Achse

### RAUMVIGNETTE

**Raumname**

Raumnr. — OKFB / OKRB

NRF: Nettoraumfläche
LRH: lichte Raumhöhe
BB: Bodenbelag
DB: Deckenbelag
WB: Bodenbelag

| | |
|---|---|
| AHD | Abghangdecke |
| Anstr. | Anstrich |
| Pu | Putz |
| S.beton | Sichtbeton |

### BRANDSCHUTZANFORDERUNG

- Bauteil F30 = feuerhemmend
- Bauteil F90 = feuerbeständig
- Bauteil Bauart Brandwand
- Bauteil zur Brandabschnittstrennung
- Bauteil Abschluss T/F30 feuerhemmend

| | |
|---|---|
| F30 | Bauteil feuerhemmend |
| F90 | Bauteil feuerbeständig |
| Bauart Brandwand | = Bauteil Bauart Brandwand |
| Brandwand | = Bauteil zur Brandabschnittstrennung |

### TÜR- und FENSTERVIGNETTE

T.00.022 — E.00.022.3

BS: F Fenster
SS: T Tür

Raumnummer — fortl. Nr.

Geschoss
01 UG
00 EG
10 1.OG
20 2.OG

Brandschutzanford.
Schallschutzanford.

Bauherr:

Landes-
hauptstadt Kiel

60 Immobilienwirtschaft
Andreas-Gayk-Straße 31 A
Postfach 1152
24099 Kiel
Tel. 0431/901-1060
Fax 0431/901-61060

Freigegeben: _____

Datum: _____

Kiel. Sailing.City.

Architekt:

Planverfasser:

Bauvorhaben: **0070 - Sanierungsmaßnahme Friedrich-Junge-Schule: Bauteil Gemeinschaftsschule**

Planbezeichnung: **Schnitt C-C**

| Leistungsphase: | Index: | Blattgröße: |
|---|---|---|
| Ausführungsplanung | - | A0 |

| Maßstab: | 1:50 | Datum: | 11.12.2023 | Gezeichnet von: |
|---|---|---|---|---|
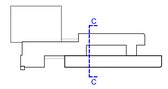
Plannummer: FJSGemS-AR-6-SCH-CC-00-00-F